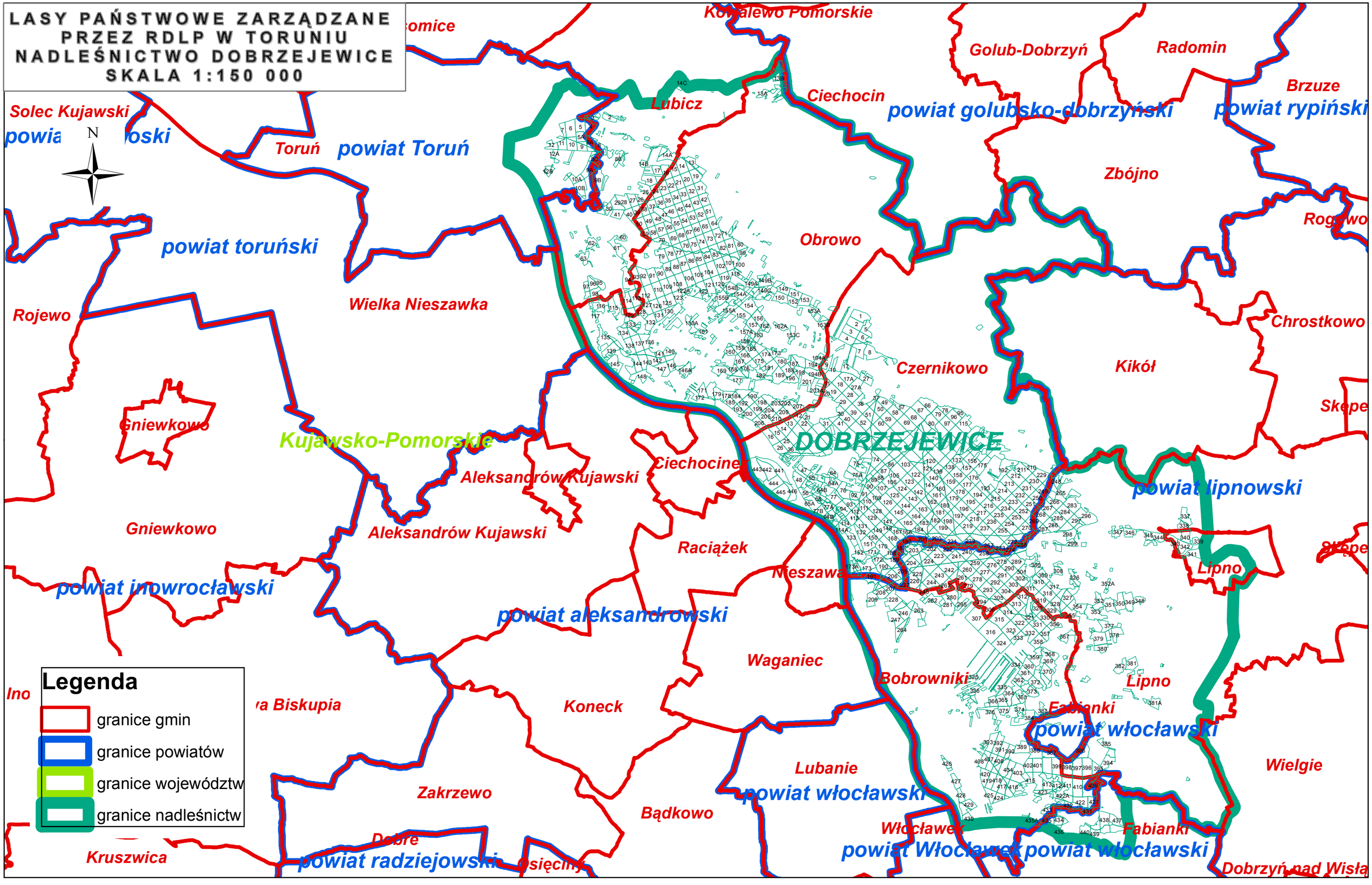LASY PAŃSTWOWE ZARZĄDZANE PRZEZ RDLP W TORUNIU NADLEŚNICTWO DOBRZEJEWICE SKALA 1:150 000